

PLAN URBANISTIC GENERAL

COMUNA
PEZNA

2 ZONIFICARE FUNCTIONALA TERRITORIALA
ZONA URBANA PEZNA

LEGENDA

LIMITE	
	LIMPA LIBERITILU
	LIMPA UNARFI ADMINISTRATIVI TERitoriale
	LIMPA INTERVALANTI PROPRIIS
	LIMPA SIIBELOR NIMBER 2000
CATEGORII DE FOLOSINTA A TERENILOR	
	TERENPENTRI CONSTRUCII SI AMENAJARI
	TERENI AGRICOLI
	PASUNI, PAVINE
	LIVEZI
	PACURI
	CURSI DE APA CANALE, IACURI
PRIMARI	
	PRIMARI LITERIE
	PRIMARI COMANALE
	PRIMARI DE EXPLOATARE
	PROIECTU VA FERVIATA - CETATE PEZNA
ZONE DE PROTECTIE	
	ZONE PROIECTATE PE BAZA NORMELOR SANITARE
	ZONE PROIECTATE PE BAZA CONSIILII SI CLONARE TERITRIE
	SURTE NIMBER 2000
RETELE TEHNICO-EPLIMARE	
	RETEA APA POTABILA EXISTENTA
	RETEA APA POTABILA PROIECTATA
	REZERVOR IMAGAZINARE APA COLE EXISTENT
	REZERVOR APA PENTRI INERDUCII COLE EXISTENT
	REZERVOR APA PENTRI INERDUCII COLE PROIECT
	STANIE POMPARE APA PROIECTATA
	CONDUCIIA REFLUARE APE LIZATE MENA LERE EXISTENTA
	STANIE POMPARE APE LIZATE MENA LERE EXISTENTA
	STANIE POMPARE APE LIZATE MENA LERE PROIECTATA
	STANIE DE EPURARE APE LIZATE MENA LERE EXISTENTA
	LIME ELECTRICA AERIANA ZONA EXISTENTA
	LIME ELECTRICA AERIANA ZONA PROIECTATA
	POST TRANSFORMARE AERIAN EXISTENT
	POST TRANSFORMARE AERIAN PROIECT

Administrador: Arh. Ioan Feiler

OBIECTIV

Consiliul Local Pezna
PLAN URBANISTIC GENERAL
COMUNA PEZNA

Proiectat: Arh. Ioan Feiler
Proiectat: Arh. Ioan Feiler
Proiectat: Arh. Ioan Feiler

1250000

2022

Fiș. Nr. 287

PLANUL

02

ZONIFICARE FUNCTIONALA TERRITORIALA

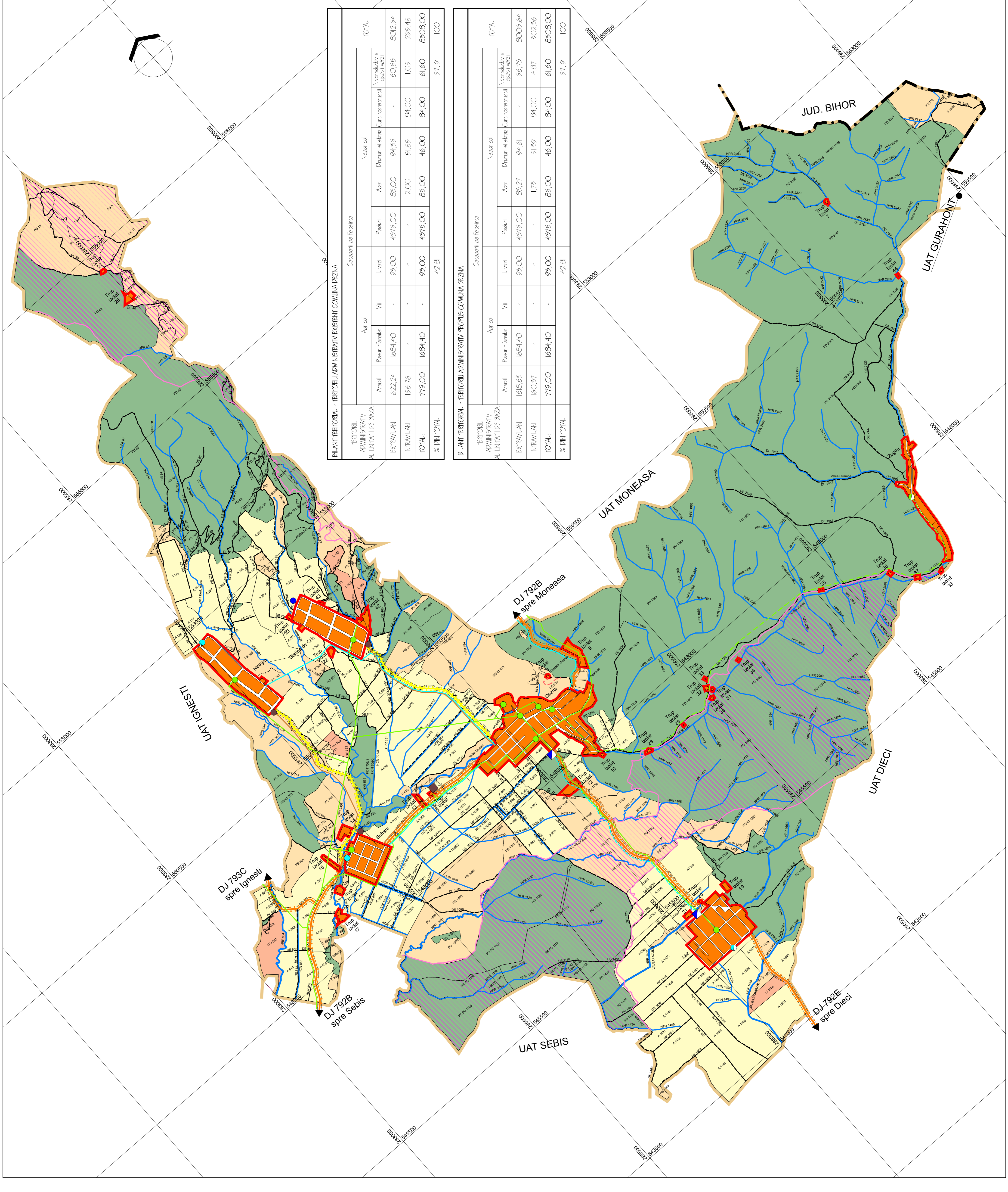

Categori de folosinta	Categori de folosinta					TOTAL
	Agricol	Pasuni-Fanale	Vii	Livezi	Padari	
TERITORIUL ADMINISTRATIV AL UNITATII DE BAZA						
EXTRAVILAN	1622,24	1684,40	-	95,00	42715,00	8012,54
INTRAVILAN	156,76	-	-	-	84,00	295,46
TOTAL:	1779,00	1684,40	-	95,00	42715,00	8308,00
% DIN TOTAL				42,81		57,19

Categori de folosinta	Categori de folosinta					TOTAL
	Agricol	Pasuni-Fanale	Vii	Livezi	Padari	
TERITORIUL ADMINISTRATIV AL UNITATII DE BAZA						
EXTRAVILAN	1618,65	1684,40	-	95,00	42715,00	8005,64
INTRAVILAN	160,57	-	-	-	84,00	502,56
TOTAL:	1779,00	1684,40	-	95,00	42715,00	8508,00
% DIN TOTAL				42,81		57,19